



# Dedalus

HEALTHCARE SYSTEMS GROUP



## Smart Radiology

## Befunden in ORBIS RIS

[www.dedalusgroup.de](http://www.dedalusgroup.de)

# Unterstützung des Radiologen bei seiner täglichen Kernaufgabe – Der Erstellung von Befunden

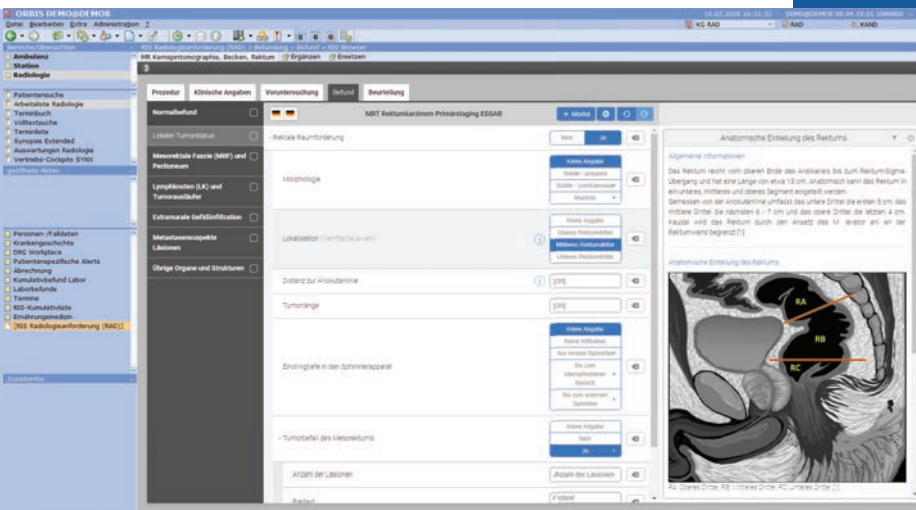

Smart Radiology unterstützt durch spezifische Funktionen eine schnelle und strukturierte Befundung in ORBIS RIS. Untersuchungen können anhand von Vorlagen, wie z. B. eines Prostata-MRT Befundes, strukturiert befundet werden. Freitexte können um gängige Klassifikationen ergänzt werden, z. B. ein Lungenrundherd nach Fleischner-Kriterien. Die intuitive Oberfläche ermöglicht in kürzester Zeit komplexe Befunde zu erstellen. Vorlagen lassen sich mit wenigen Schritten selbst erstellen. Diese Befundvorlagen werden direkt in ORBIS RIS geöffnet und übergeben die strukturierten Inhalte in das Befundformular. Ein reibungsloser Arbeitsablauf ist damit gewährleistet.

## AUSWAHL VERFÜGBARER VORLAGEN:

- CT Hals / Thorax / Abdomen – Lymphom Staging
- CT Herz - V.a. koronare Herzkrankheit (DE & EN)
- CT Thorax – Verlaufskontrolle nach Lungentransplantation
- CT-Angiographie Thorax - V.a. Lungenembolie
- Fluoroskopie Hals - V.a. Schluckstörung
- Mammographie und Mamma-Sonographie
- MRT Leber - V.a. hepatozelluläres Karzinom (DE & EN)
- MRT Becken - V.a. Rektumkarzinom (DE & EN)
- MRT Prostata - PI-RADS v2.0 (DE & EN)
- Akromioclaviculargelenk (MRT)
- Akute Pankreatitis - Modifizierter CT-Schweregrad-Index (Balthazar et al.)
- BI-RADS (Mammographie)
- Bosniak Klassifikation bei Nierenzysten
- Dens-Frakturen (Anderson und d'Alonzo)
- Fraktуреinteilung nach Aitken/Salter-Harris
- Intermetatarsale Winkel DI/II bei Spreizfußdeformität
- Lodwick Klassifikation Knochenläsionen
- Läsionen bei Multipler Sklerose
- Subtrochantäre Frakturen nach Fielding

Dedalus und das Dedalus Logo sind Zeichen der Dedalus S.p.A., Italien, oder ihrer verbundenen Unternehmen. Alle anderen in dieser Publikation erwähnten Namen von Produkten und Diensten sowie die damit verbundenen Firmenlogos sind Marken der jeweiligen Unternehmen oder Markenrechtsinhabern. Die in dieser Publikation angegebenen Informationen dienen lediglich dem Zweck einer Erläuterung und stellen keine von DH Healthcare GmbH zu erfüllenden Normen oder Spezifikationen dar. Die Merkmale der beschriebenen Produkte und Dienste sind unverbindlich und können jederzeit ohne weitere Angabe geändert werden. Die dargestellten Produkte und Dienste sind zudem in bestimmten Regionen möglicherweise nicht verfügbar oder können länderspezifische Unterschiede aufweisen. Für Irrtümer und Druckfehler wird keine Verantwortung übernommen.

Copyright © 2020 DH Healthcare GmbH  
Alle Rechte vorbehalten



**DH Healthcare GmbH**  
Konrad-Zuse-Platz 1-3  
53227 Bonn

[www.dedalusgroup.de](http://www.dedalusgroup.de)